Türkiye'de çıkmamış maceralar

ÖLÜM PATİKASI

GARDEN PLAİN ORMANI BİR SÜREDEN BERİ EPEY KARIŞMIŞTI. KIZILDERİLİ KABİLESİ KIOVALAR REİSLERİ BEYAZ TÜY ÖNDERLİĞİNDE, GARDEN PLAİN ORMANINDAKİ AĞAÇLARI KESTİREN JOHN ASTOR VE ADAMLARINA KARŞI AMANSIZ BİR SAVAŞ BAŞLATMIŞLARDI. KIZILDERİLİLERİN "ORMANLARIN RUHU" ADINI VERDİKLERİ MASKELİ BİR KATİL DE ORMANIN DERİNLİKLERİNDE ÖLÜM SAÇIYORDU. KİT, İHTİYAR RAG VE ANN'IN BAŞINA GELEN KÖTÜ OLAYLARIN ARKASI KESİLMİYORDU.

"S" by CACWAY's

AMAN TANRIM!.. BAŞ-KALARI GELİYOR... ORDU GİBİ!
HADİ ANN!.. TEK KURTULUŞ ÜMİDİ BACAK-LARIMIZ-DA!
WOAH!
UGH!
AKORA VASHICU!
İNATONE?

BAŞINI EĞ!
ZIP
HADİ KOŞALIM!
YAEEE
YAAAAH
YAAAH!

"S" by CACAVs

DAHA HIZLI ANN, DAHA HIZLI!
BİR KAÇ DAKİKA SONRA NEFES NEFESE..
KİT... BEN... DAYANAMIYORUM!
SAÇMA! ARKAMIZDALAR... DURAMAYIZ.
OH!
ALLAH KAHRETSİN!

KALKIN ANN.. AÇ KURT GİBİ PEŞİMİZDELER...
BEN BİTTİM KİT...
BENİ BIRAKIN.. HİÇ OLMAZSA KENDİNİZİ KURTARIN..
SAÇMALAMAYIN!
HADİ! GAYRET..
BURADA YOKUŞ VAR... BELKİ TEPEDE KENDİMİZE BİR SAVUNMA YOLU BULURUZ...

HADİ! SON BİR GAYRET... BAŞARDIK...
BİRAZ SONRA...
?!
!
BU DA NESİ?
BİR TÜR KANAL!

BABAMIN ADAMLARININ KULLANDIĞI KANAL BU. KÜTÜKLER VADİYE BURADAN GÖNDERİLİYOR
ŞU TUHAF KAYIK NE PEKİ?
TEPELERDEN İNMEK İSTEDİKLERİ ZAMAN BUNU KULLANIYORLAR...
TECRÜBESİZ BİRİNİN KULLANMASI ÇOK TEHLİKELİ!
SAHİ Mİ?
...MUTLAKA AŞAĞIDAKİ GÖZÜ DÖNMÜŞ ŞEYTANLARDAN DAHA AZ TEHLİKELİDİR.

VASHICU OKANA!
YAAAEH!
CRACK
GÖZÜNÜ AYIR-MA ANN!
BEN DE GEMİMİZİ YOLA HAZIRLAYA-YIM!
AAGH...

ÇABUK BİN ANN!
BEN YAR-DIM EDE-RİM.
KALKI-YORUZ!
YAEEEEH!

SIKI TUTUN KIT...
BAŞ DÖNDÜRÜCÜ BİR YOLCULUK OLACAK!
KANO SU KANALININ TEPESİNE ULAŞTI...
VE HIZLA AŞAĞI DOĞRU KAYMAYA BAŞLADI...
BAŞ DÖNDÜRÜCÜ BİR İNİŞTİ...

ANN!.. KORKUYORUM!
CESARET GENÇ RANCER...
GÖZÜNÜ KAPAYIP, DİŞLERİNİ SIK!
KORKUNÇ İNİŞ BİR İKİ DAKİKA DAHA SÜRDÜ...
AMA O BİRKAÇ DAKİKA KİT'E HİÇ BİTMEYECEKMİŞ GİBİ GELDİ...

...SONRA ANİDEN HIZ DÜŞTÜ...
AKINTI YAVAŞLADI...
?
...KANO SIK ÇAM AĞAÇLARIYLA ÇEVRİLİ KÜÇÜK BİR NEHİR KOLUNA ÇIKTI.
BİNLERCE ŞİMŞEK ADINA!
BURADA BİR GÖL OLDUĞUNU BİLMİYORDUM
DOĞAL BİR GÖL DEĞİL KİT!
BURASI SUNİ DEPO GİBİ BİR ŞEY... NEHİR İLERDE YENİDEN AKMAYA BAŞLIYOR.

PEKİ ŞİMDİ NE YAPACAĞIZ? KÜREK DE YOK!...
MERAKLANMA KİT...
KÜÇÜK GEMİMİZ AZ SONRA YENİDEN AKINTININ YÖNETİMİNE GİRECEK.
MMM... İTİRAF EDEYİM ANN...
...BU TUHAF YOLCULUK HİÇ HOŞUMA GİTMİYOR!
HAH! HAH! BUNU FARKETTİM KİT...
AMA AKINTIYLA KISA SÜREDE NEHRE VARACAĞIZ. BU DA BİZE EPEY YOL KAZANDIRACAK
MM... EĞER BÖYLEYSE...

YOLCULUĞUN KALAN KISMINI DA BU KAYIK BOZUNTUSUNDA GEÇİRELİM BARİ...
KIZIN DEDİĞİ GİBİ KANO AKINTININ ETKİSİYLE YAVAŞ YAVAŞ GİDİYORDU.
UH! BU GÖL DE HİÇ FENA DEĞİL!
BEN ÇOK ROMANTİK BULUYORUM!
TAM AŞIKLAR İÇİN BİR YER.
EN İYİSİ KONUYU DEĞİŞTİRMEK!
BU ARADAN YARARLANIP SENİ TEBRİK ETMEK İSTERİM ANN...
TEPEDE GERÇEKTEN ÇOK CESURDUNUZ...
KİT! ŞURAYA BAKIN!

KIZILDERİLİLER!
VAY CANINA!
NİYETLERİNİ İYİCE ÖĞRENMEDEN SİLAHA DAVRANMA ANN!
AMA SAVAŞ BOYALARINI SÜRMÜŞLER?
GÖRÜYORUM!
HAKKIMIZDA İYİ ŞEYLER DÜŞÜNMEDİKLERİNİ DE BİLİYORUM. AMA YİNE DE İLK SİLAHI ÇEKEN BİZ OLMAYACAĞIZ.

"S" by CACAVs

AİKANE VASHICU!
ÜZERİMİZE GELİYORLAR!
LANET OLSUN!
BU AKINTI DA NE ZAMAN HIZLANA_CAK?
BAŞIMIZ BELADA KİT!
KANOLARI BİZİMLE AKIN_TI ARASINDA..
CRACK

LANET OLSUN!
ZING
BUNLARIN NİYETİ KÖTÜ. KARŞILIK VER_MEKTEN BAŞKA ÇARE YOK!
CRACK
BANG
BANG
BANG
BANG
BAN
HHAAAA!

CRACK
BANG
HAAAA
ÇOK İYİ KİT İKİ TANESİNİ DIŞLADIN!..
YANILMIYORSAM KANOLARI DÖ-NÜYOR...
AMA HALA ONLAR AVANTAJLI DURUMDA!
ARTIK DE-ĞİL K.T!
BAK! AKINTI GEMİYİ İÇİNE ÇEKİ-YOR!

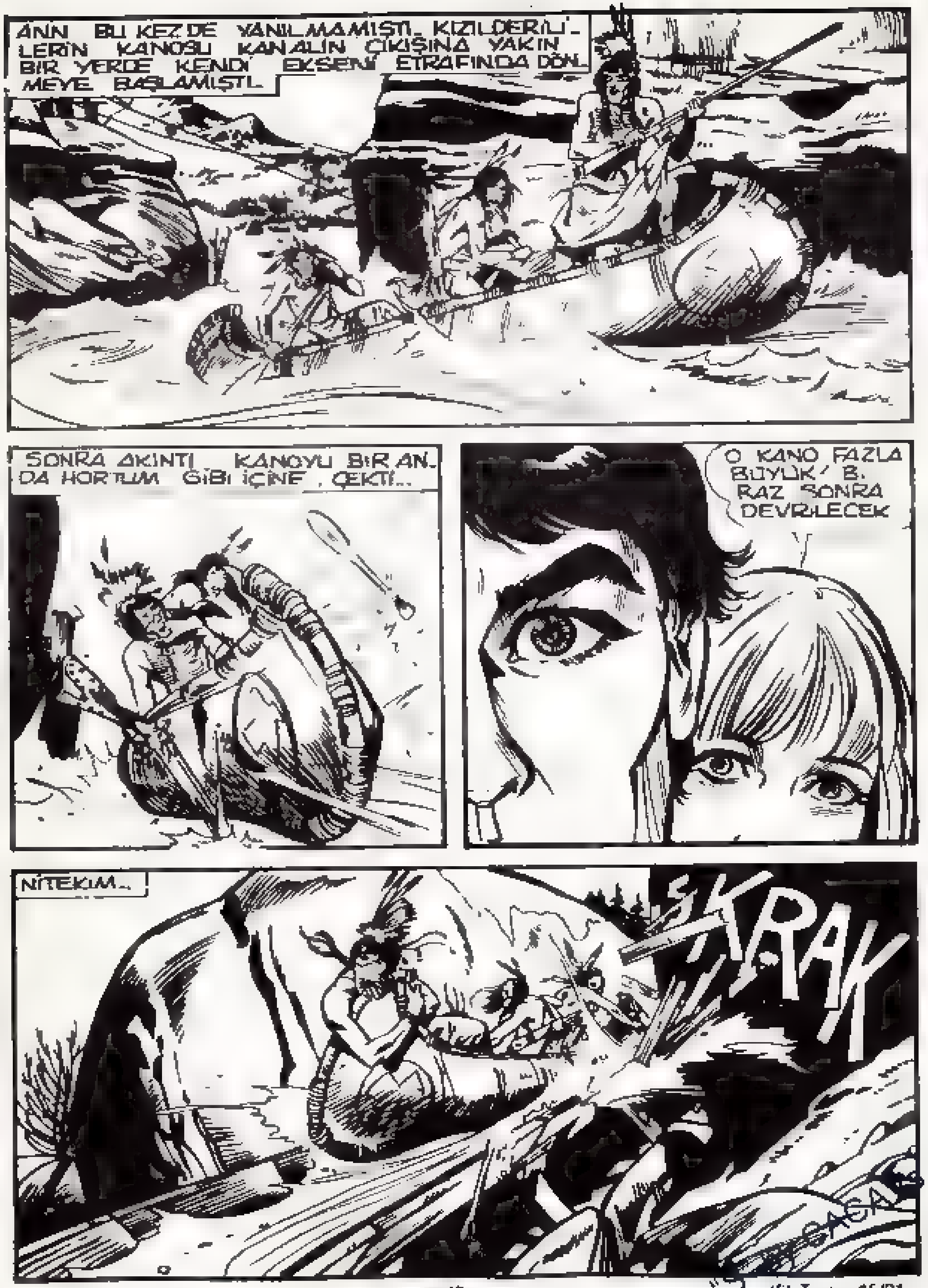
ANN BU KEZ DE YANILMAMIŞTI. KIZILDERİLİ-LERİN KANOSU KANALIN ÇIKIŞINA YAKIN BİR YERDE KENDİ EKSENİ ETRAFINDA DÖN-MEYE BAŞLAMIŞTI.
SONRA AKINTI KANOYU BİR AN-DA HORTUM GİBİ İÇİNE ÇEKTİ...
O KANO FAZLA BÜYÜK! B-RAZ SONRA DEVRİLECEK
NİTEKİM...
SKRAK

AAAH!
AAAH!
AAH!
ZAVALLI-LAR! BÖYLE OLMASINI İSTEMEZ...
DİKKAT KİT! ŞİMDİ SIRA BİZDE!..
UH! VALS BAŞLI-YOR.

AKINTIYI İYİ AYARLADIK..
KİT HERŞEY BİZ-DEN YANA!
MMM.. YAVAŞ YA-VAŞ BEN DE HOŞ-LANMAYA BAŞ-LADIM
ŞURAYA BAK! GÖRÜYOR MU-SUN?

AMA SUSUZLUĞUNU GİDERMEYE ÇALIŞAN AYI BURNUNU GERİ ÇEKEREK İKİ GENCİN GEÇMESİNE İZİN VERDİ
AMAN TANRIM! BİR AYI EKSİKTİ!
KORKUYOR MUSUN KİT?
EH! ELBETTE YAŞLILARA VE KALP HASTALARINA TAVSİYE EDEBİLECEĞİM BİR YOLCULUK DEĞİL BU!
KİT'İN TÜM KORKULARINA RAĞMEN O BAŞ DÖNDÜRÜCÜ İNİŞİN ARDINDAN BİR SÜKUNET ÇÖKTÜ
ARTIK GELMİŞ OLMALIYIZ KİT
NEHİRE Mİ? GÖREMİYORUM!

KİT İLERDE KANAL YIKILMIŞ...
İŞE BAK!
BU İŞ BURAYA KADAR!
DAHA DEĞİL!
ATLAMAYA HAZIRLAN ANN! BAŞKA ÇARE YOK.
KANO KANALIN SONUNA GELDİ

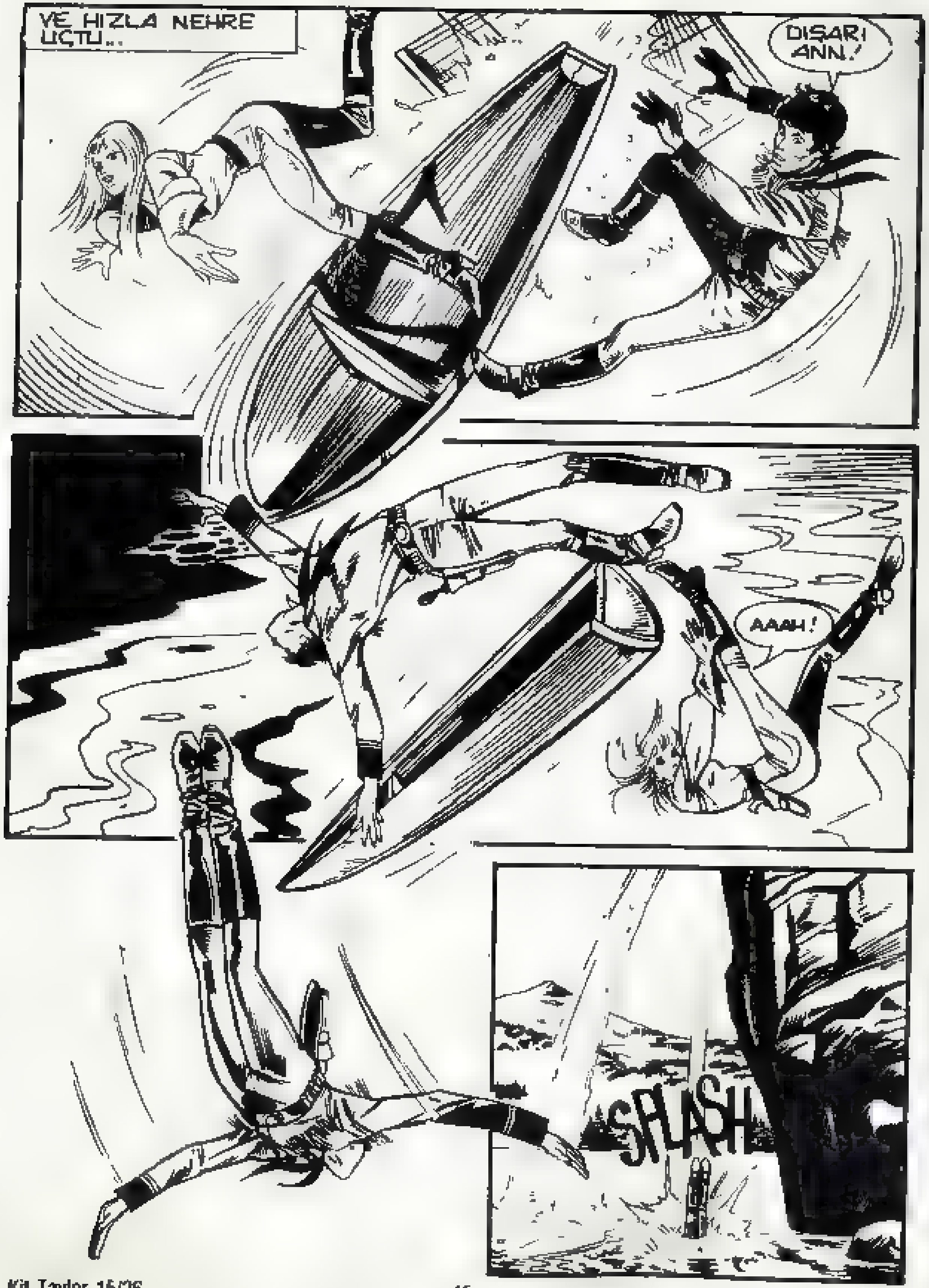
VE HIZLA NEHRE UÇTU...
DIŞARI ANN!
AAAH!
SPLASH

AH!
ANN_NE_REDESİN ANN...
İŞTE!
BİR KAÇ KULAÇ SONRA...
GENÇ RANGER DÜŞMENİN ETKİSİYLE YARI BAYGIN OLAN KIZIN YANINA ULAŞTI.

ANN! BENİ DUYUYOR MUSUN?
E... EVET!
OH... KİT! BEN BAYILMAK ÜZEREYİM...
KORKMA! KIYIYA BEN GÖTÜRÜRÜM
KENDİNE HAKİM OL YETER!
AZ SONRA.
ŞİMDİ ISINMAK İÇİN BİR ŞEYLER GEREK.
BİRAZ DAL TOPLAYAN KİT ATEŞ YAKTI

BİR SAAT SONRA
?
ŞEY BEN... NEREDEYİM?
KİT! OH HARİKA!
HAH! HAH! BU NE Kİ... KAHVALTI BİLE HAZIRLADIM!
HADİ TADI HİÇ DE FENA DEĞİL!
KİT...
ÖP BENİ!
ŞEY...

"S" by CACAWS

SANA HAYATIMI BORÇLUYUM. BUNU HİÇ UNUTMAYACAĞIM.
ŞEY.. FAZLA İLERİ GİTMEYELİM.
ŞİMDİ ÇABUK OL.. YANİ... ÇABUK OL DA SOĞUMADAN KAHVALTINI BİTİR ..
ÇOK YAZIK!
NEYE YAZIK?
BU YOLCULUĞUN BİTECEK OLMASI YAZIK! BİR SAAT SONRA GARDEN CITY DE OLACAĞIZ. HERŞEY YİNE ESKİSİ GİBİ OLACAK.
ÇOK GÜZEL BİR MACERAYDI KİT!
ÇOK MU GÜZELDİ? İHTİYAR RAG'I UNUTMA!

GÖKYÜZÜNDEN HALA İNTİKAM DİYE BAĞIRIYOR.. O KATİLİN MASKESİNİ DÜŞÜRMEDEN BURADAN ADIMIMI BİLE ATMAYACAĞIM
HAKLISIN KİT! AZ ÖNCE BENCİLLİK ETTİM!..
ÖZÜR DİLEMEN GEREKMEZ ANN HADI KALKALIM
KİT BABAM ETRAFINA HAKİM OLMAYI SEVEN BİRİ, BUNU KABUL EDİYORUM. AMA ORMANDAKİ O KATİLLE, HİÇ BİR İLGİSİ YOK!
NEDEN YAKASINI BIRAKMIYORSUN?
DİNLE ANN..
BEN BÖYLE KİŞİLERE DÜŞÜNCE OLARAK KARŞIYIM. AYRICA DOĞANIN YOKEDİLMESİ KIZILDERİLİLERİN YAŞAMA ŞANSLARININ ELLERİNDEN ALINMASI HOŞUMA GİTMİYOR.

"S" by CACAVs

AMA BİR ÇOK KİŞİYE KARŞI TEK BAŞIMA SAVAŞAMAM BU YÜZDEN SANA SÖZ VERİYORUM
EĞER JOHN ASTOR GARDEN PLAIN ORMANINI FEDERAL İZİNLE KESİYORSA ÖMÜR BOYU KENDİSİNE BULAŞMAM!
ŞUNU DA SÖYLEYEYİM OR... KESİLMESİYLE O HAYA... LIKLI KATİL ARASINDA BİR ... OLDUĞUNA NANIYORUM
BU DURUMDA
... ŞU RAYA BAK!
GARDEN CITY! YOLCULUĞUMUZ GERÇEKTEN BİTTİ!

O AKŞAM KİT BEYAZ TÜY'E GİDEREK KOCASININ ÖLÜM HABERİNİ VERDİ...
ŞİMDİ SENİN HUZURUNDA YEMİN ETMEK İSTİYORUM BEYAZ TÜY
İHTİYAR RAG'IN KATİLİNİN MASKESİNİ DÜŞÜRMEDEN HUZUR BULMAYACAĞIM RANGER SÖZÜ!
AMA KİT'İN SERT BİR TONLA VERDİĞİ SÖZ ÜZÜNTÜDEN TAŞ KESİLMİŞ KADINA HİÇ BİR ETKİ YAPMADI
ŞÖMİNEYE DOĞRU YÜRÜYEREK...
DONUK GÖZLERLE ATEŞE TAHTA ATMAYA KOYULDU.
MM. BÜTÜN KIZILDERİLİLER GİBİ BEYAZ TÜY DE ACISINI SAKLAMAYI BİLİYOR!

AYNI ANDA
GELDİK KUMANDAN! BURASI
İŞTE BAK FRAN KİT'YLE KUMANDAN!
KİT! EVLADIM
İŞTE BU GÜZEL SÜRPRİZ! SİZİN GELEBİLECEĞİNİZİ HİÇ DÜŞÜNMEMİŞTİM!
AMA GÖRDÜĞÜME SEVİNDİM.
ORTADA NELER DÖNDÜĞÜNÜ ÖĞRENİNCE MEMNUN OLMAYACAKSIN!
İÇERİ GİRELİM
BEN ATLARI AHIRA GÖTÜREYİM

KİT SON OLAYLARI ANLATTIKTAN SONRA
ŞİMDİ ANLATMA SIRASI SİZDE.
ÖNCE BAY ASTOR'UN YASALARI PEK TANIMADIĞINI SÖYLEYEYİM.
GARDEN PLAIN ORMANINI KESMEK İÇİN İZİN FALAN ALMAMIŞ.
BİLİYORDUM
BU DURUMDA TÜM FAALİYETLERİNİ DURDURUP BURADAN ÇEKİP GİTMEYE ZORLAMAKTAN BAŞKA ÇARE YOK GİBİ! GİDİŞİ BÖLGEYE BARIŞ GETİRECEK..
PEK ÖYLE DEĞİL
AMA ŞEY DEMEDİNİZ Mİ?
EVET. RESMİ İZNİ YOK AMA BU HERŞEY DEMEK DEĞİL..
ASTOR'UN KANUNSUZ HAREKET ETTİĞİNİ ÖĞRENDİKTEN SONRA OLAYA RANCERLERİN MÜDAHALE ETMESİ İÇİN MERKEZ ÜSSÜ ARADIM. NE DEDİLER BİLİYOR MUSUN?
BOŞVERMEMİ VE BU İŞE KARIŞMAMAMI
TANRIM!

ANLAYAMI-YORUM NEDEN ?
ÇOK SİZLİ KİT!
GARDEN PLAIN ORMANLARINDA SENİN BENİM BİLMEDİĞİMİZ BÜYÜK OYUNLAR OYNANIYOR EVLAT'
ANLADIĞIM KADARIYLA MERKEZ ÜSSÜN BÜYÜK BAŞLARININ BÖLGEDEKİ DURUMUN GERGİN KALMASINDA MENFAATLERİ VAR!
AMA NEDEN?
BEN DE SENİN KADAR BİLİYORUM.
AMA SANA BİR SIR VEREYİM BÜTÜN ARA BASAMAKLARI GEÇTİM
VE DİREKT OLARAK BAŞKANLA TEMASA GEÇTİM. A.B.D. BAŞKANI İLE...
TANRIM!

NE CEVAP VERDİ ?
OLAYDAN ONUN DA HABERİ YOK
O DA ORTADA BİRŞEYLER DÖNDÜĞÜNÜ SANIYOR VE BİR OLDU BİTTİYE GELMEKTEN KORKUYOR.
BU YÜZDEN ARAŞTIRMAM İÇİN BURAYA GELMEMİ İSTEDİ. SONRA ŞAHSEN GİDİP RAPORUMU İLETECEĞİM.
İŞE BAK!
BANA BİRŞEYLER OLUYOR! İŞİN BU KADAR BÜYÜYEBİLECEĞİ AKLIMIN UCUNDAN BİLE GEÇMEMİŞTİ
SANIRIM ASTOR DA BAŞKALARININ MAŞASI...
BELKİ DE İŞİN ASLINI O BİLE BİLMİYOR'

BU İŞ TAM ARAP SAÇINA DÖNDÜ. ORMANLARIN RUHU OLAYINI DA EKLER-SEK TA-MAM!
SİZCE O YARATIĞIN BU OLAYLA NE İLGİSİ OLABİLİR?
GÖRÜNÜŞTE HİÇ İLGİSİ YOK AMA NE DEMİŞLER, BEKLE DE GÖR!
ŞİMDİ YATSAK İYİ OLUR, UZUN BİR YOLCULUKTU. BİRAZ YORGUNUM
İNSAN KONUŞTU MU BÖYLE KONUŞMALI İŞTE!
BURADA KALACAĞIZ, BEYAZ TÜY BİZİ MİSAFİR EDİYOR. ZATEN GARDEN CITY'DE KALA-BİLECEĞİMİZ BAŞKA YER DE YOK.
ŞEHRİN KIYISINDAKİ KÜÇÜK KULÜBEDE GECE SAKİN GEÇTİ.

AMA ERTESİ SABAH
İŞTE BİRİNCİSİ ÇIKTI!
DİĞERLERİ DE GELİYOR
HAH! HAH! HAH! BU İŞ ÇANTADA KEKLİK!
ATEŞ ÇOCUK-LAR! HEDEFİ-NİZİ ŞAŞIR-MAYIN!
BANG
BANG
BANG

"S" by CACAVs.

AAAH!
KUMANDAN!
BİNLERCE HİLELİ ZAR AŞKINA!
ZING
ZING
ZING
ŞU AĞACIN ARKASINDAN ATEŞ EDİYORLAR.
KUMANDAN!
BANG
ÇABUK FRANKI! YARDIM ET DE GÖTÜRELİM!
BANG
BANG

BEYAZ TÜY, YARALI... SEN İLGİLEN!
UGH!
ÇABUK CAMA!
BUNU PAHALIYA ÖDETMELİYİZ!
MERAK ETME KİT!
LANET OLSUN! YALNIZCA İHTİYARI AVLADIK!
HADİ ATEŞE DEVAM! ÜÇÜNÜ DE YERE SERMELİYİZ.

BANG
BANG
AAAH!
BIRRR!
BANG
ZIP
CANLARI CEHENNEME EN İYİ KA_ÇIP BİTMEK!
TÜYELİM!
YAPILACAK EN İYİ ŞEY! BU RAN_CERLERİN ŞAKA_SI YOK!

ÇABUK OL!
O NEDEN?
ŞEF ÇOK KIZACAK!
İHTİYAR BÜ_YÜK BAŞ BİRİNE BENZİYORDU BİZ DE DIŞLA_DIK FENA MI?
GİTTİLER!
SEN ÇIKIP DIŞARI BİR GÖZ AT FRANK! BEN KU_MANDANLA İLGİLENİ_RİM
AZ SONRA
OH! KİT NE OLDU?
ATEŞ AÇTILAR AMA U_FAK BİR SIYRIKLA ATLATTINIZ BİRKAÇ GÜNLÜK DİN_LENMEDEN SONRA BOM_BA GİBİ O_LURSUNUZ!

ATEŞ EDEN KIMDI?
GREECE...
YANINDA DA IKI FEDAISI VARDI TABII...
BEYAZ TÜY VURDUĞUMUZ ADAMI TANIDI.
SOLUK BENIZLI ASTOR'UN ADAMIDIR.
MM. FRANKI'YLE BURAYA GELDIĞIMIZDEN BERI GÖZLÜYOR OLMALILAR
DOĞRU
HER ZAMANKI GIBI ASTOR, GREECE'IN ÇETESINI ÜZERIMIZE SALARAK SORUNU ÇÖZÜMLEYECEĞINI SANDI
AMA ARTIK DUR DEMENIN ZAMANI GELDI!
!

UH! YÜZÜNDEN BÜYÜK FIRTINALARIN YAKLAŞTIĞI ANLAŞILIYOR KIT!
AH...
SIZE YARDIM ISTERDIM AMA...
SIZ BURADA USLU USLU OTURUN EFENDIM
FRANKI SIZINLE ILGILENIR SALDIRILARIN ARDI ARKASI KESILMIYOR ARTIK BIR ŞEY YAPMALIYIZ
HAKLISIN KIT!
SENI YALNIZ BIRAKTIĞIM IÇIN ÜZGÜNÜM AMA KUMANDANI YALNIZ BIRAKAMAYIZ
ŞAH! KAFANDA HERHANGI BIR PLAN VAR MI?
MMM
ADIMLARIMI DIKKATLI ATIP O FARELERI YUVALARINDAN ÇIKARACAĞIM!

"S" by CACAVs

ERTESİ GÜN JOHN ASTOR'UN VOODRIVER' KIYISINDA YAPTIRDIĞI MUHTEŞEM EVDE...
KÜTÜKLERİN HEPSİ BEAVER POINT'E GELDİ ŞEF!
ADAMLAR EMRETTİĞİNİZ GİBİ ÜÇ AYRI BALYA YAPTILAR.
NE ZAMAN BIÇKIHANEYE GETİRMEYİ DÜŞÜNÜYORSUNUZ?
YARIN SABAH ŞAFAKTA EFENDİM
İŞİN BAŞINDA BEN KENDİM BULUNACAĞIM.
BEN DE YANINDA OLACAĞIM BELKİ O SERSEMLER YİNE ETRAFTA DOLAŞIYORLARDIR

RANCERLER YİNE GELİR Mİ DERSİN?
KESİNLİKLE ŞEF...
ÖZELLİKLE O GENÇ OLANI, KİT TAYLOR. KEÇİ İNADI VAR ADAMDA!
AMA İNANIN ER GEÇ CEHENNEME GÖNDERECEĞİM!
!
MM.. O ÇOCUKTA GERÇEKTEN İŞ VAR NE YAZIK Kİ KARŞI TARAFTAN!
BANA DA ÇOK SEMPATİK GELİYOR!
MAALESEF ŞU ANDA EN TEHLİKELİ DUŞMANIM!
MERAKLANMAYIN YAKINDA CEHENNEME POSTALARIM

ŞİMDİ O RANÇERİ BİR TARAFA BIRAKALIM DA TAHTALARI DÜŞÜNELİM. YARIN SABAH DOKUZDA ŞU BALKONDAN GEÇİŞLERİNİ SEYREDECEĞİM
TAM VAKTİNDE ORADA OLACAĞIZ EFENDİM.
GÜVENEBİLİRSİNİZ
SENDEN HİÇ ŞÜPHEM YOK THOREU. İYİ ÇALIŞMALAR!
FİÜ! BİR AN BALKONA ÇIKACAKLAR SANDIM. ÖDÜM KOPTU!
LABORATUARA GİDELİM BOB...
BANA ORMANDA BULDUĞUN O TAHTA ÖRNEĞİNİ GÖSTERECEKTİN, UNUTTUN MU?
TABİİ BAY ASTOR. GEREKLİ İNCELEMELERİ YAPTIM BİLE...

GİTTİLER!
İÇERİ GİRİP BİR GÖZ ATAYIM.
?
HM... WOOD RIVER'I GÖSTEREN BİR HARİTA!
ASTOR EV
WOOD RIVER
BEAVER POINT
WOOD RIVER
THOREU VE GREECE TAHTALARI BEAVER POINT'TEN YÜKLEYİP BIÇKIHANEYE GETİRECEKLER...

AMA BIÇKIHANEDEN ÖNCE NEHİR İKİ KOLA AYRILIYOR... BİR TARAFTA SALMON ŞELALESİ VAR
İLGİNÇ! ÇOK İLGİNÇ!
BURAYA GELMEK HARİKA BİR FİKİRMİŞ!
DİKKAT JOHN ASTOR!
BÜYÜK OYUN BAŞLIYOR!
BU DEFA KAĞIDI KİT TAYLOR DAĞITIYOR!

ŞİMDİYE KADAR HER ŞEY İYİ. KİMSE GÖRMEDİ!
ŞİMDİ GİDELİM DOSTUM
BİR GÜN İÇİNDE YAPACAK DÜNYA KADAR İŞİMİZ VAR
AYNI GECE
TAMAM! BURASI UYGUN...

AZ SONRA.
SEN BURADA BEKLE DOSTUM YARIN SA-BAH GÖRÜŞÜ-RÜZ
ŞİMDİ ŞELALEYE BİR BAKALIM!
ŞURAYA BAK! MANZARA HARİKA
TAM İSTEDİĞİM GİBİ!
ŞİMDİ DE BEAVER POINT'İ BİR GÖ-RELİM!

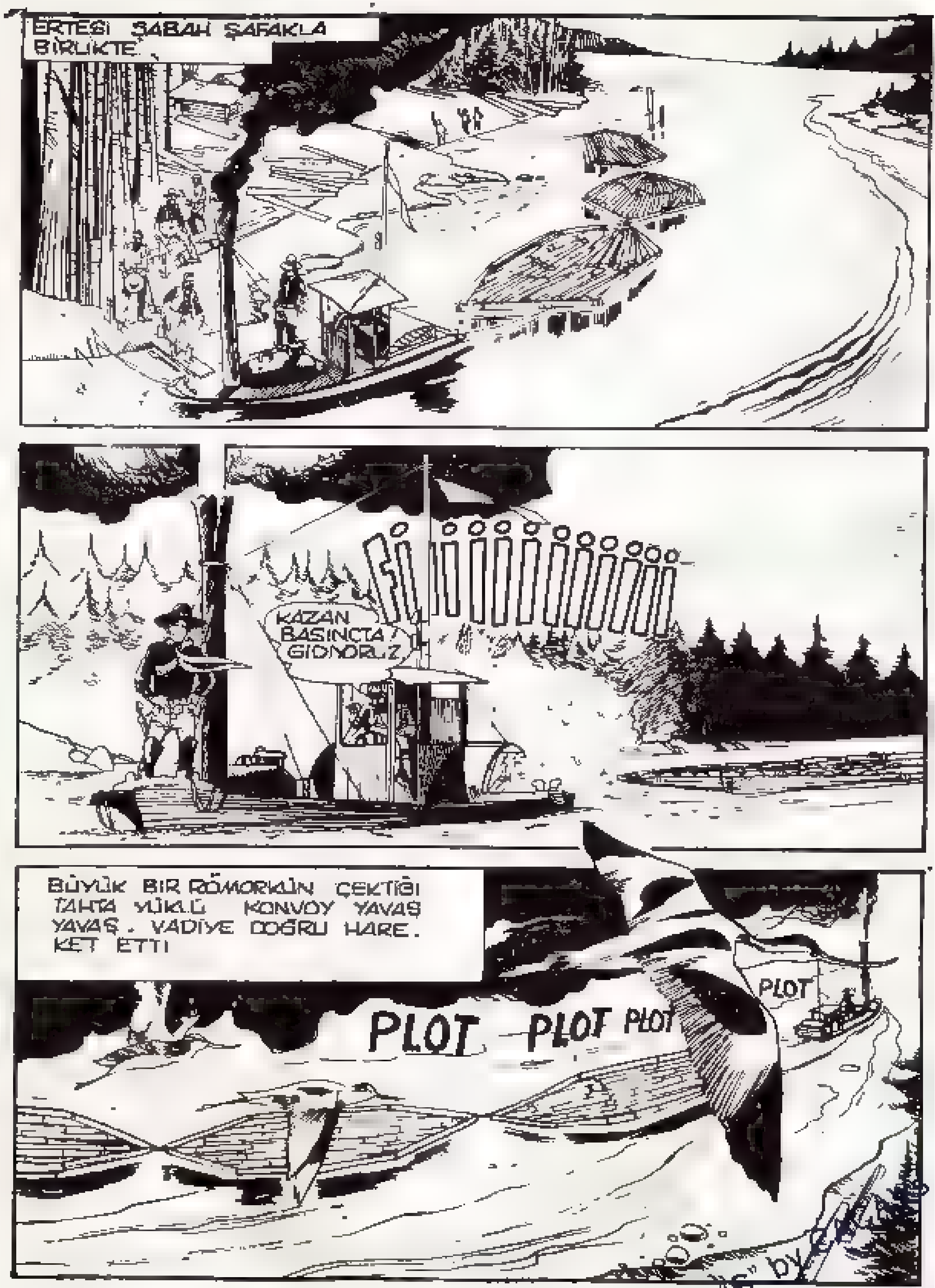
ERTESİ SABAH ŞAFAKLA BİRLİKTE.
KAZAN BASINÇTA! GİDİYORUZ
BÜYÜK BİR RÖMORKÜN ÇEKTİĞİ TAHTA YÜKLÜ KONVOY YAVAŞ YAVAŞ. VADİYE DOĞRU HARE-KET ETTİ
PLOT PLOT PLOT PLOT

SU ALTINDAN YÜZEREK RÖMORKE YAKLAŞAYIM. BU İKİ SERSEMİ GÖRÜNMEDEN ENSELEMENİN TEK YOLU BU...

HAH! HAH! SAAT TAM DOKUZDA ASTOR'UN VİLLASININ ÖNÜNDEN GEÇMEK BÜYÜK ZEVK OLACAK!
BİR AKSİLİK ÇIKMAZSA TABİİ!
NE DİYE KORKUYORSUN ANLAMIYORUM? GÖZLERİN HEP ETRAFTA!
YİNE O RANCERİ DÜŞÜNÜYORSUN, DEĞİL Mİ?
CANI CEHENNEME!
ONUN SOLUĞUNU HER AN ENSEMDE HİSSEDİYORUM.
MESELA ŞİMDİ EN AZ ON MİL UZAKTA AMA SANKİ AYAKLARIMIN DİBİNDE GİBİ..

"S" by CACAYS

YEMİN EDİYORUM, BİR DAHAKİ SEFERE ELİMDEN KURTULAMAYACAK!
HEY! NE OLUYOR?
?!
AAAHH!
İYİ BANYOLAR DOSTUM!
PLASH

ŞEYTANIN BOYNUZLARI AŞKINA!
YİNE Mİ SEN LANET OLASI!
TA KENDİSİ...
AMA BEN DE SENDEN HİÇ HOŞLANMIYORUM!
NAMUSSUZ!
BENDEN HİÇ HOŞLANMADIĞIN BELLİ..
BA
SWISS

"S" by CACAVS

AAH!
LANET OLSUN!
İŞE BAK! BUNUN CANINA KASTIM YOKTU. BU İŞ GİTTİKÇE KANLANIYOR!
SPLASH
ZAFER ŞARKISI İÇİN BİRAZ ERKEN!
YİNE Mİ SEN SAŞIGÖZ?
EVET SEN. CEHENNEME GÖNDERMEYE GELDİM.

CLICK
HAH! HAH! GALİBA SOĞUK SU DA AKLINI BAŞINA GETİRMEMİŞ
CLICK
O ISLAK SİLAHLA NE YAPACAĞINI SANIYORSUN?
LANET OLSUN!
ELLERİM DE YETER!
SENİ GEBERTMEYE BUNLAR DA YETER!
ZAVALLI BEBEK!

"S" by CACAVs

!
AH...
THUD
BUNU SEN İSTEDİN!..
SMAK
SOCK
SMASH

BİR DAHA GÖRÜŞ-MEMEK ÜMİDİYLE GREECE!
SPRUUFF
UFF! BU İŞ BAYAĞI ZAMANIMI ALDI.
AMA ARTIK İP-LER BENİM ELİMDE...
ASTOR'UN RANDEVU-YA TAM ZAMANINDA GİDECEĞİM RAN-CER SÖZÜ!

AYNI SABAH AZ SONRA .
AMA... BURADA OLMALARI GEREKİR.
NEDEN SİNİRLİSİN BABA ?
ARKADAŞIN KİT. ONUN GARDEN CITY' DE OLDUĞUNU BİLMEK SİNİRLERİMİ BOZUYOR!
ŞİMDİ BUNU DÜŞÜNMEYİN BAY ASTOR.
BUGÜN YAPILACAK BİR SÜRÜ İŞİNİZ VAR.
GELİYORLAR...
FİİİÜÜÜÜÜL
NİHAYET. MERAKLANMAYA BAŞLIYORDUM.
Fİ
ÜÜÜ
SANKİ RÖMORK YÖN DEĞİŞTİRİYOR...
?
?
AMA... NASIL OLUR?
TANRIM!
HEEY!

HEY MİLLET! SELAM!
!
!
!
BİNLERCE ŞEYTAN AŞKINA! O RANGER RÖMORKE NASIL BİNDİ ?
GREECE.. THOREU.. ONLARA NE OLDU ?
GÖZLERİME İNANAMIYORUM! İNANILMAZ BİR ŞEY!

?
BAKIN BAY ASTOR!
KİT KONVOYU SALMON ŞELALESİNE GÖTÜRÜYOR!
HAYIR! HAYIR! BUNA CESARET EDEMEZ!
OYSA NEHRİN AYRIM YERİNDE RÖMORK, SAĞ KOLA ŞELALEYE DOĞRU KIVRILDI
BIÇKIHANE
ŞELALE
ALLAHAISMARLADIK BAY ASTOR! YAKINDA GÖRÜŞÜRÜZ.
HAH! HAH! HAH!

LANET OLSUN! BÜTÜN TAHTALAR GİTTİ! ŞELALEYE VARMADAN DURDURMAK GEREK!
DURDURMAK GEREK
FAYDASIZ BABA ARTIK ÇOK GEÇ!
SON ÜÇ AYDA TOPLANAN BÜTÜN KÜTÜKLER GİTTİ! BU BENİM SONUM DEMEK!
BABA!
GEL ÇERİ GİRELİM.
O SIRADA.

AKINTI DAHA FAZLA KUV_ VETLENME_ DEN ATLA_ YAYIM.
SPLASH

SKRAK
RÖMORKTEN SONRA ODUNLARI TAŞIYAN BÜTÜN KAYIKLAR BÜYÜK BİR GÜRÜLTÜY_ LE SUYA İNDİ.

KIYIDA...
GÜZEL! BAY ASTOR İMPARA- TORLUĞUNUN SONU OLABİLİR!
ŞİMDİ ATA BİR BAKAYIM
SELAM DOSTUM!
ÜZERİME KURU BİR ŞEY GEÇİREYİM BEŞ DAKİKA DAHA SABRET!
AZ SONRA
HAZI- RIM...
HADİ ŞİM- Dİ ZIPLA!...

ASTOR'A BU DERS YETER HERHAL- DE...
O KADAR ODUNU KAYBETTİKTEN SONRA İÇİNDE İŞ YAPMAK İÇİN İS- TEK KALMA- MIŞTIR
KIOVALAR DA TETİKTE BEKLİYOR ORMANA BE- YAZLARIN GİRMESİ- NE İZİN VERMEZLER
YANİ BAY ASTOR OYU- NU KAYBET- Tİ...
ARTIK BURADA KAL- MANIN BİR ANLAMI YOK!
ÖNCE KUMANDANI KALEYE GÖN- DERMELİYİM. AMA BUNUN SO- RUN OLACAĞINI SANMIYO- RUM.

ORMANLARIN RUHU OLAYI DAHA KARANLIKTA O KATİLİN RAHATÇA DOLAŞMASI ÇOK KÖTÜ!
AMA TEK BAŞIMA BİRŞEY YAPAMAM. TÜM BARDEN CITY BANA DÜŞMAN.
İŞTE ASTOR'UN VİLLASI! GİTMEDEN ÖNCE ANN'LA VEDALAŞMALIYIM.
TANIDIĞIMDAN BERİ ÇOK DEĞİŞTİ... HEM DE İYİ YÖNDE.
HARİKA BİR YOL ARKADAŞIYDI...

SELAM DOSTUM
?!
BU DEFA ANA KAPIDAN GİRDİM, KIZMADIN DEĞİL Mİ?
ŞEY...
KORKMA... KÖTÜ BİR NİYETİM YOK!
BEN KENDİMİ TAKDİM EDERİM.

"5" by CACAVs

AMA BAY ASTOR'LA KARŞILAŞMASAM İYİ OLUR!
SABAHKİ OLAYLARDAN SONRA GÖZÜNÜ K RPMADAN ÜZERİME ATLAR!
ŞU KAPIDAN SESLER GELİYOR SANKİ
ARTIK BABAN ZOR DURUMDA OLDUĞUNA GÖRE SANA YAKIN OLMAK İSTİYORUM
NE DEMEK İSTEDİĞİMİ ANLIYORSUN DEĞİL Mİ?

SENİ SEVİYORUM VE EVLENMEK İSTİYORUM ANN
OH, BOB!
ÇOK İYİ BİR İNSANSIN, BEN DE SENİ SEVİYORUM..
AMA BİR KIZIN AĞABEYİNE DUYABİLECEĞİ TÜRDEN BİR SEVGİ BU, ANLIYOR MUSUN?
UH!
YANİ SANA AŞIK DEĞİLİM BOB...
AMA O RANÇERİ SEVİYORSUN DEĞİL Mİ?
YANILIYORSUN! KİT AİLEMİN DÜŞMANI SONRA ARTIK BURADA DA DEĞİL!

"S" by CACAVs

ORMANDA GEÇİRDİĞİM D... SÜN ONA AŞIK OLABİLECEĞİMİ DÜŞÜNDÜM..
AMA SANA KARŞI BUNU HİÇ DUYMADIM İNAN BANA!
MMM
AMA BEN SANA İNANMIYORUM! ONU SEVDİĞİNE EMİNİM..
BU İŞİ ÇOK BÜYÜTÜYORSUN BOB!
ELVEDA ANN!
AMA BOB... DOST KALMAMAMIZ İÇİN BİR SEBEP YOK!
DOST! HAH! HAH! HAH! BU BANA YETMEZ KIZIM! YETMEZ!
!

YETERİ KADAR DİNLEDİM GALİBA!..
EN İYİSİ TÜYMEK!
KİT!
KİT! BURADA NE ARIYORSUN?
ŞEY SANA VEDA ETMEYE GELMİŞTİM ANN!
AMA, DUYDUN MU? ŞEY YANİ
EVET ANN! HER ŞEYİ DUYDUM.

"S" by ...

KAPI DİNLEMENİN GÜZEL BİR ŞEY OLMADIĞINI BİLİYORUM, AMA ELİMDE DEĞİLDİ...
SENİN DE BOB'UN DA BULUNMAZ İKİ DOST OLDUĞUNUZU BİLİYORUM. SİZLERİ BIRAKI... TMEK BENİ ÜZÜYOR.
YANİ GİDİYOR MUSUN?
KUMANDANI TAŞIYACAK BİR ARAÇ BULMAM GEREK
YARALI DA...
ARABAMI VERİRİM KİT... ÇOK RAHATTIR. KUMANDANI ARKAYA YATIRIRSINIZ.
GEL DE GİDİP ALALIM!
ÇOK, ÇOK İYİSİN ANN...
BUGÜN YAPTIĞIM ŞEY İÇİN BANA KIZGIN DEĞİL MİSİN?
HEPSİNİ UNUTTUM.

BU SENİN GÖREVİNDİ KİT. YAPMAN GEREKİYORDU...
BÖYLE DÜŞÜNDÜĞÜNE SEVİNDİM!
BENDEN NEFRET ETSEYDİN ÇOK ÜZÜLÜRDÜM!
İŞTE AHIR...
TOM ARABAYI ÇIKAR VE BİR AT BAĞLA...
AMA BAYAN ANN... BU... BU...
ARTIK DOSTUZ TOM! SAVAŞ BİTTİ!
EH.. BEN...

GİDİP ARABAYI HAZIRLAYAYIM.
İYİ EDERSİN! HA! HA!
MMM..
NEDEN ÖYLE BAKIYORSUN ANN?
ÇOK YÜZSÜZ OLDUĞUNU DÜŞÜNÜYORUM KİT..
SABAHKİ OLANLARDAN SONRA BURAYA GELMEN...
HEY! YOKSA GERİ Mİ DÖNÜYORSUN?
YOO! HAYIR! SADECE ÇOK YÜZSÜZ OLDUĞUNU SÖYLEMEK İSTEMİŞTİM!
HA! HA!
HA! HA!
HA! HA! HA!

KİT HAYATIMDAN TAMAMEN ÇIKIP BİTMEDEN ÖNCE SON BİR KEZ BANA SARILIR MISIN?
OH, KİT...
ANN... BİLİYOR MUSUN BEN..
!!!
KİT! ARKANDA!...
ANN! NE OLUYOR?
ORMANLARIN RUHU!
!

HAYIR! HAYIR! OLAMAZ... HAAYIIIR!
HAH! HAH! ŞAŞIRDINIZ DEĞİL Mİ?
ŞİMDİ GÜLME SIRASI BENDE!
AŞIKLARI RAHATSIZ ETTİM, DEĞİL Mİ?
LANET OLASICA RANCER! SENDEN NEFRET EDİYORUM.
BENİMLE NE ALIP VEREMEDİĞİN VAR BİLMİYORUM BEYAZ KAPŞON!

SONRA İHTİYAR RAS'A YAPTIKLARINI DA HENÜZ UNUTMADIM...
ÖHHÖ! ÖHHHÖ!
KİT... KİT... LANET OLASI ÖLDÜRDÜN ONU...

KİT TAYLOR • NO: 15 • 100 Lira • Kıbrıs'ta Satış Fiatı: 130 Lira • Haftada Bir Çıkar • Sahibi ve Yazı İşleri Müdürü: Erdoğan EGELİ • İdare ve Basıldığı Yer: Ceylan Yayınları Matbaası - Cağaloğlu, Tasvir Sok. No. 1 - İstanbul • Bu mecmuanın Türkiye'de neşir hakkı munhasıran Opera Mundi firması tarafından Ceylan Yayınlarına verilmiştir. • Dağıtım. Gameda Ltd. - Tel: 5 26 30 40 • İlân Servisi: Egeli Yayıncılık ve Reklâmcılık — Tel: 5 20 87 31 • Son Baskı Tarihi: 5 Eylül 1983 •

"S" by CACAVs